Christ was great from time eternal/
Mawr oedd Crist yn nhragwyddoldeb

Titus Lewis/J.Nicholas

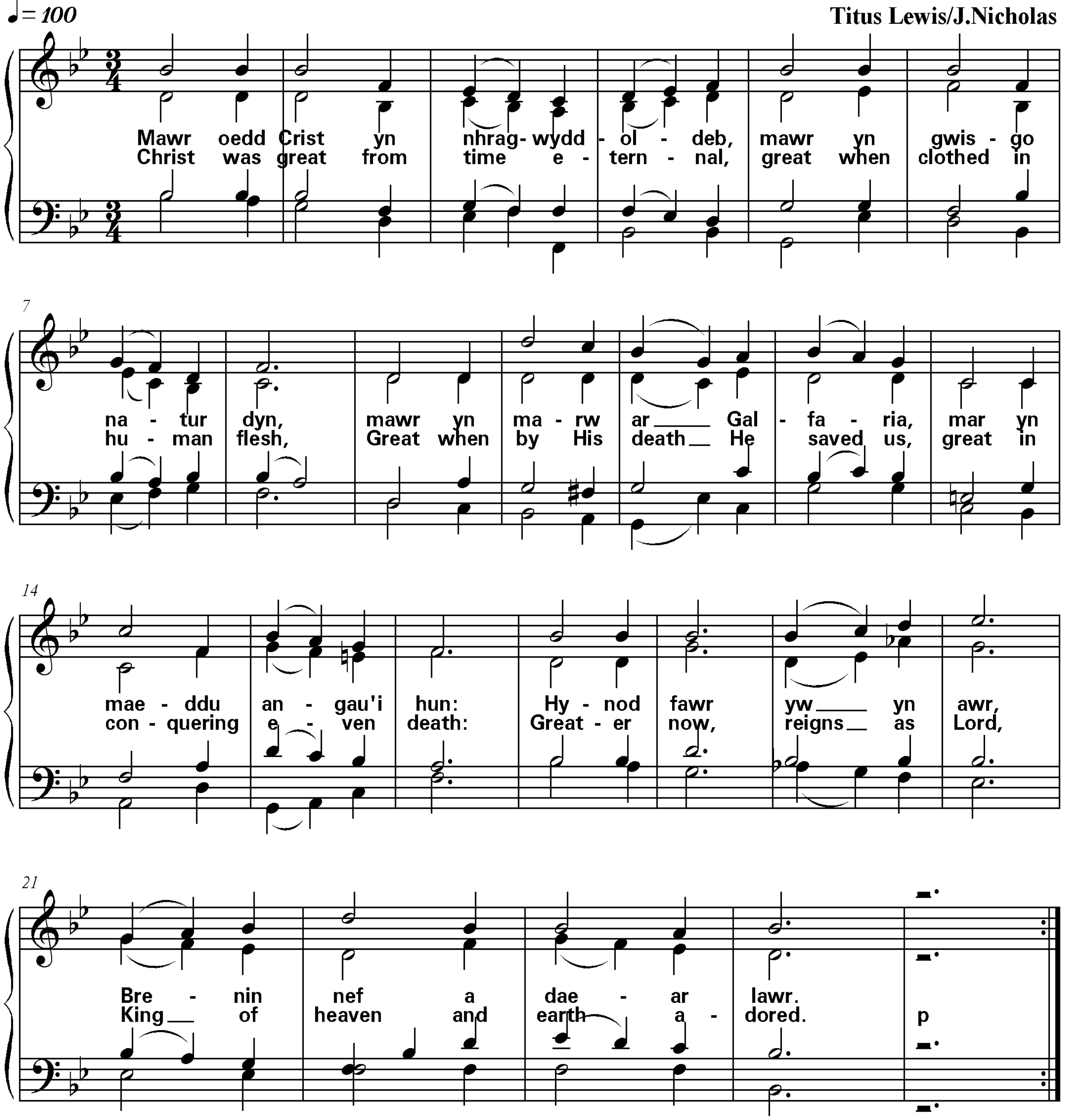

2) Mawr oedd Iesu yn yr arfaeth,
mawr yn y cyfamod hedd,
mawr ym Methlem a Chalfaria,
mawr yn dod i'r lan o'r bedd:
mawr iawn fydd ef ryw ddydd
pan ddatguddir pethau cudd.

3) Mawr yn Iesu yn Ei Berson,
mawr fel Duw, a mawr fel dyn,
mawr ei degwch a'i hawddgarwch,
gwyn a gwridog, teg ei lun:
mawr yw ef yn y nef
ar ei orsedd gadarn, gref.

2) Christ was great in Heaven's purpose,
Promise of God's peace He gave,
Great from Bethlehem to Calvary,
Great in rising from the grave:
O how great He will be,
When hidden things one day we'll see!

3) Great is Jesus in his Person,
Great as God and Man combined,
Great in beauty and compassion,
Radiant face, with light divine:
Great as King, He's secure -
On Heaven's throne for ever more!

Ton: Bryn Myrddin